



CLAUSTRO ORDINARIO

20 de abril de 2015

# ORDEN DEL DÍA

- 1. Lectura y aprobación, si procede, del acta de la sesión anterior.
- 2. Análisis de los resultados de la segunda evaluación, datos de ausencias del profesorado, absentismo y conductas contrarias.
- 3. Modificación si procede del Plan Anual (Actividades)
- 4. Presentación calendario final de curso.
- 5. Informe de dirección.
- 6. Ruegos y preguntas.

1. Lectura y aprobación, si procede, del acta de la sesión anterior.

## **2. Análisis de resultados**

### **2ª Evaluación**

**Curso 2014 - 15**

**Informe de Jefatura de Estudios**

# Resultados comparativos

## 2ª Evaluación 1º E.S.O

Alumnos que promocionarían  
( De 0 a 2 suspensos)

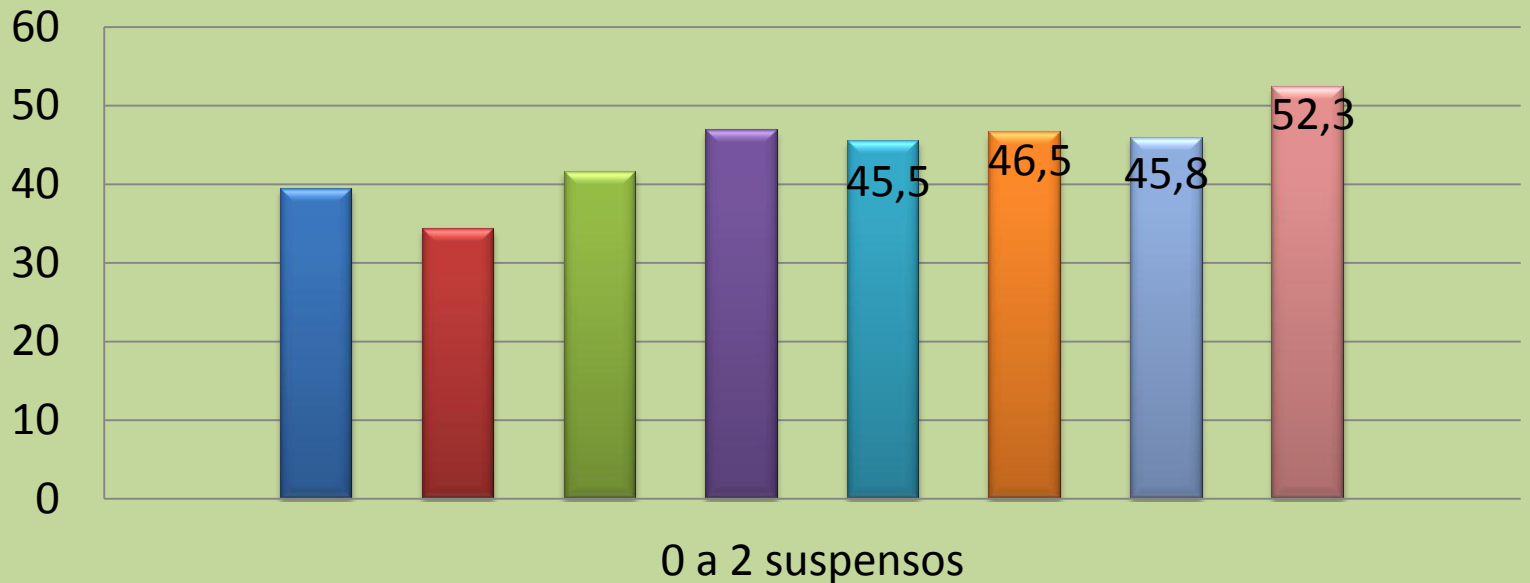

■ 2008-09

■ 2009-10

■ 2010-11

■ 2011-12

■ 2012-13

■ 2013-14

■ 2014-15

■ 1ª EV

# Resultados comparativos

## 2ª Evaluación 1º E.S.O

Distribución por número de suspensos

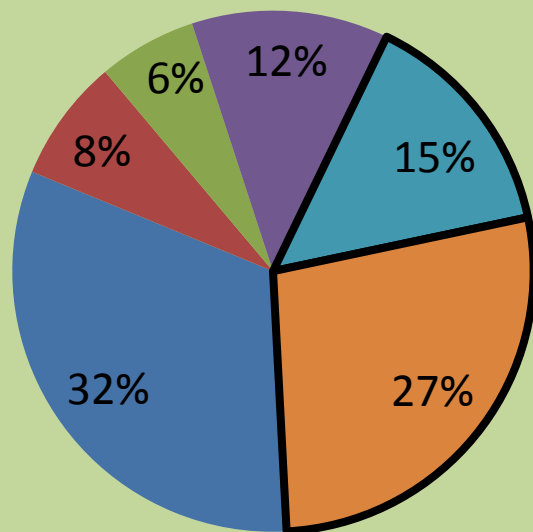

■ Aprueban todo

■ 1 pendiente

■ 2 pendientes

■ 3 o 4 pendientes

■ 5 o 6 pendientes

■ 7 o más

| Nº Suspensos | 1ª Ev. | 2ª Ev. |
|--------------|--------|--------|
| 0            | 43     | 42     |
| 1            | 19     | 10     |
| 2            | 6      | 8      |
| 3-4          | 15     | 16     |
| 5-6          | 14     | 19     |
| 7+           | 33     | 36     |

# Comparativa grupos 1º ESO

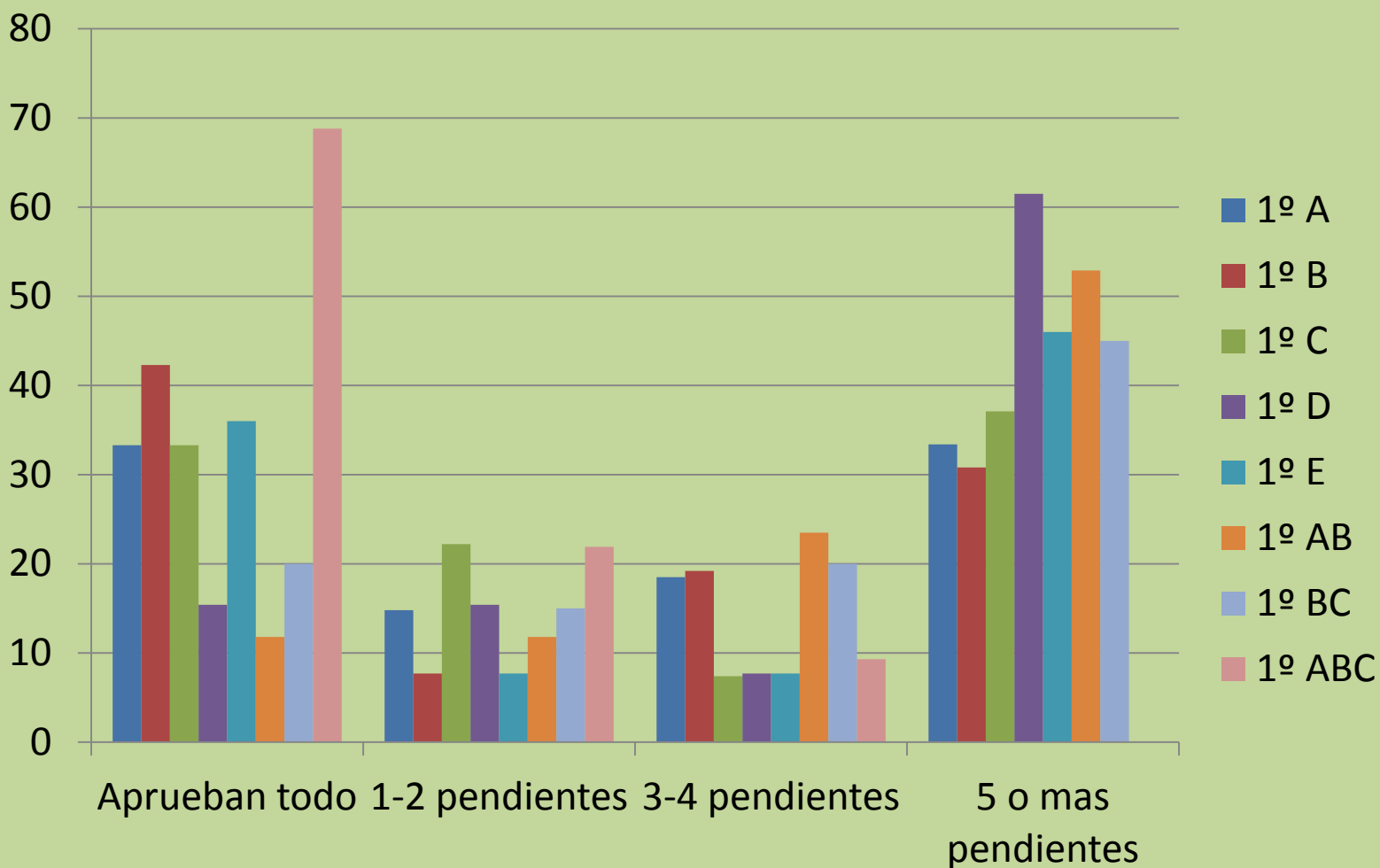

# Análisis por asignaturas 2ª Evaluación

## Porcentaje aprobados 1º ESO

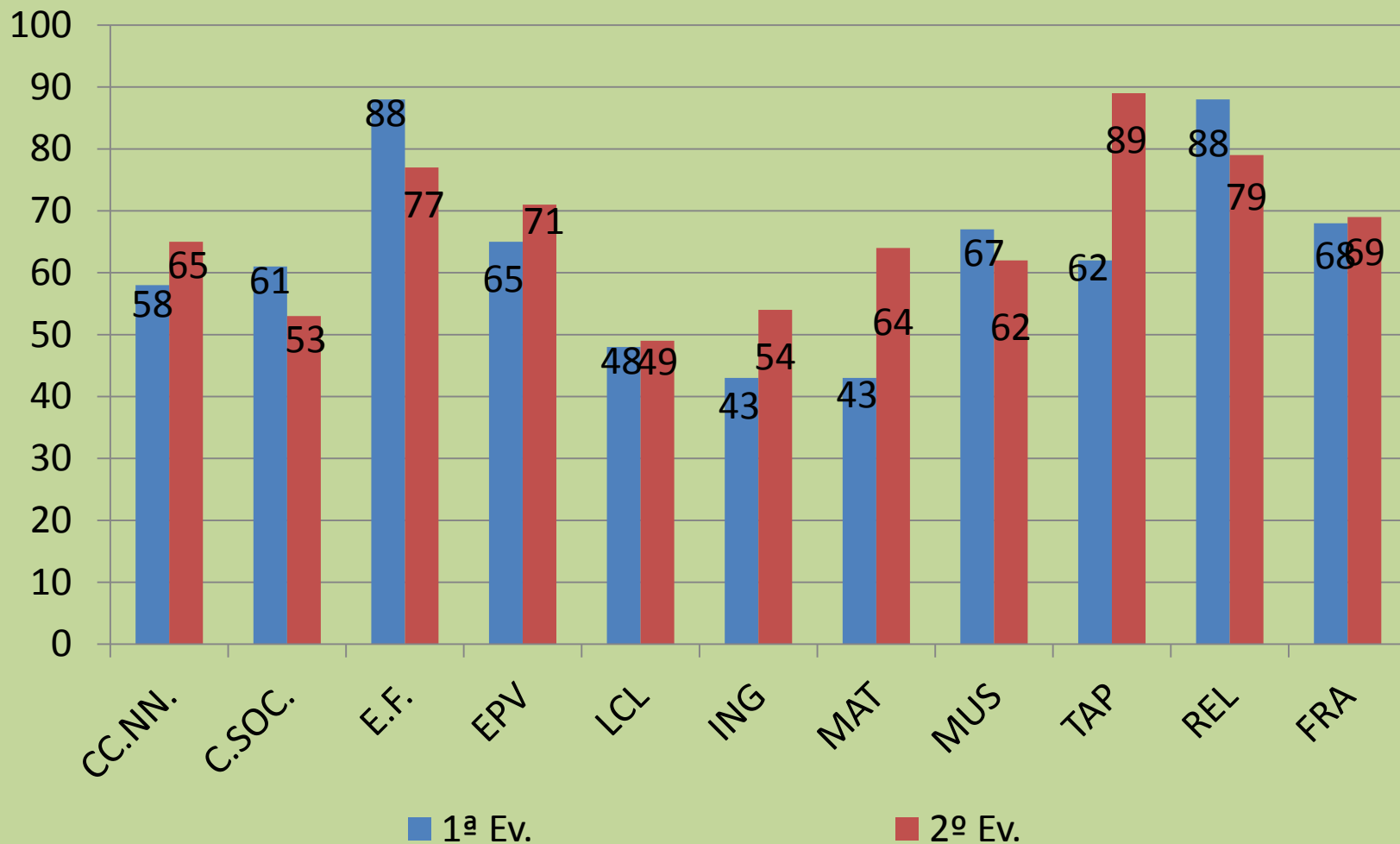



# Resultados comparativos

## 2ª Evaluación 2º E.S.O

Alumnos que promocionarían  
( De 0 a 2 suspensos)

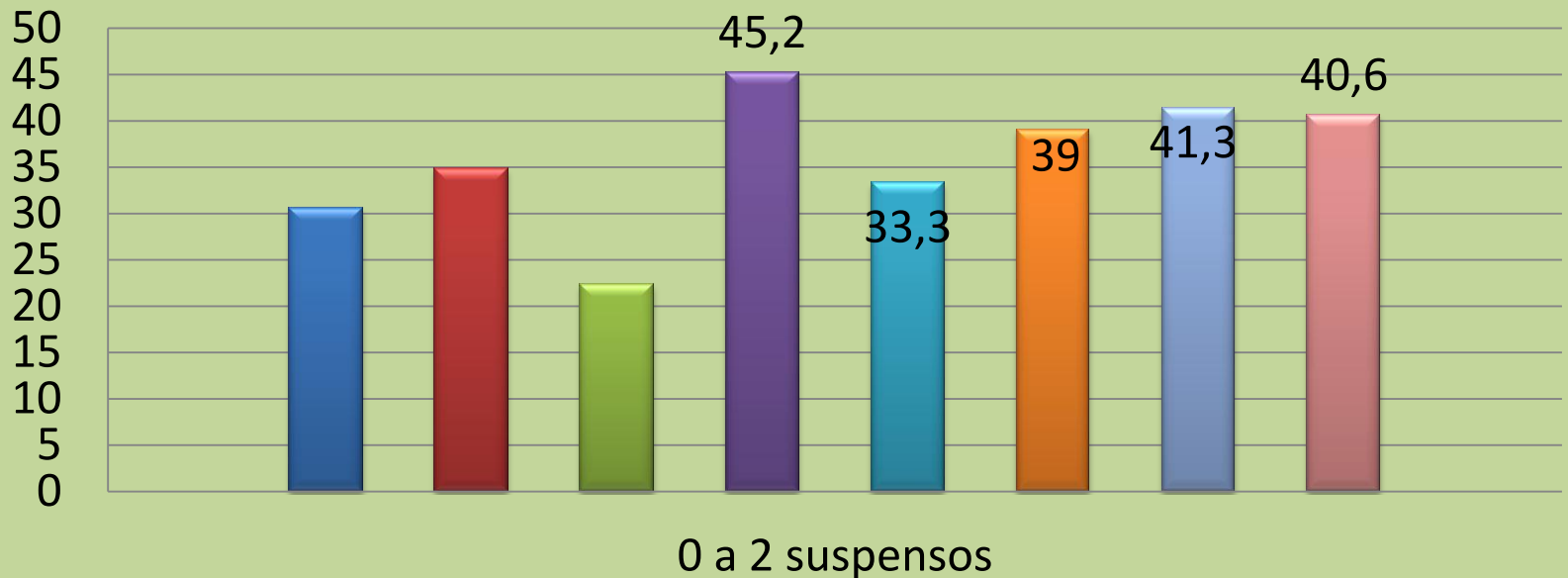

2008-09

2009-10

2010-11

2011-12

2012-13

2013-14

2014-15

1ª Ev.

# Resultados comparativos

## 2ª Evaluación 2º E.S.O

Distribución por número de suspensos

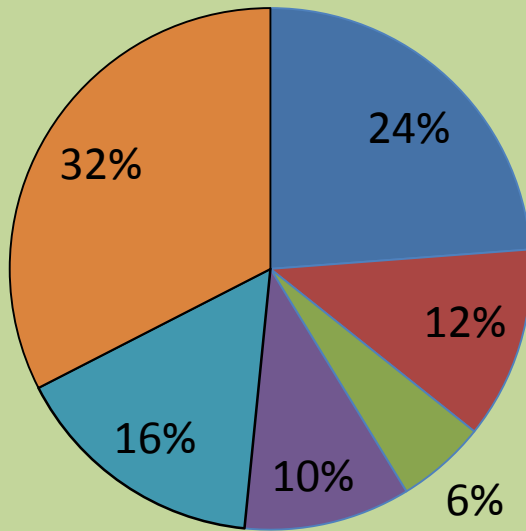

| Nº Suspensos | 1ª Ev. | 2ª Ev. |
|--------------|--------|--------|
| 0            | 26     | 30     |
| 1            | 16     | 15     |
| 2            | 10     | 7      |
| 3-4          | 19     | 13     |
| 5-6          | 21     | 20     |
| 7+           | 36     | 41     |

■ 0 suspensos

■ 1 suspenso

■ 2 suspensos

■ 3-4 suspensos

■ 5-6 suspensos

■ 7 o mas suspensos

# Comparativa grupos 2º ESO segunda evaluación

I. E. S. DIEGO DE SILOÉ

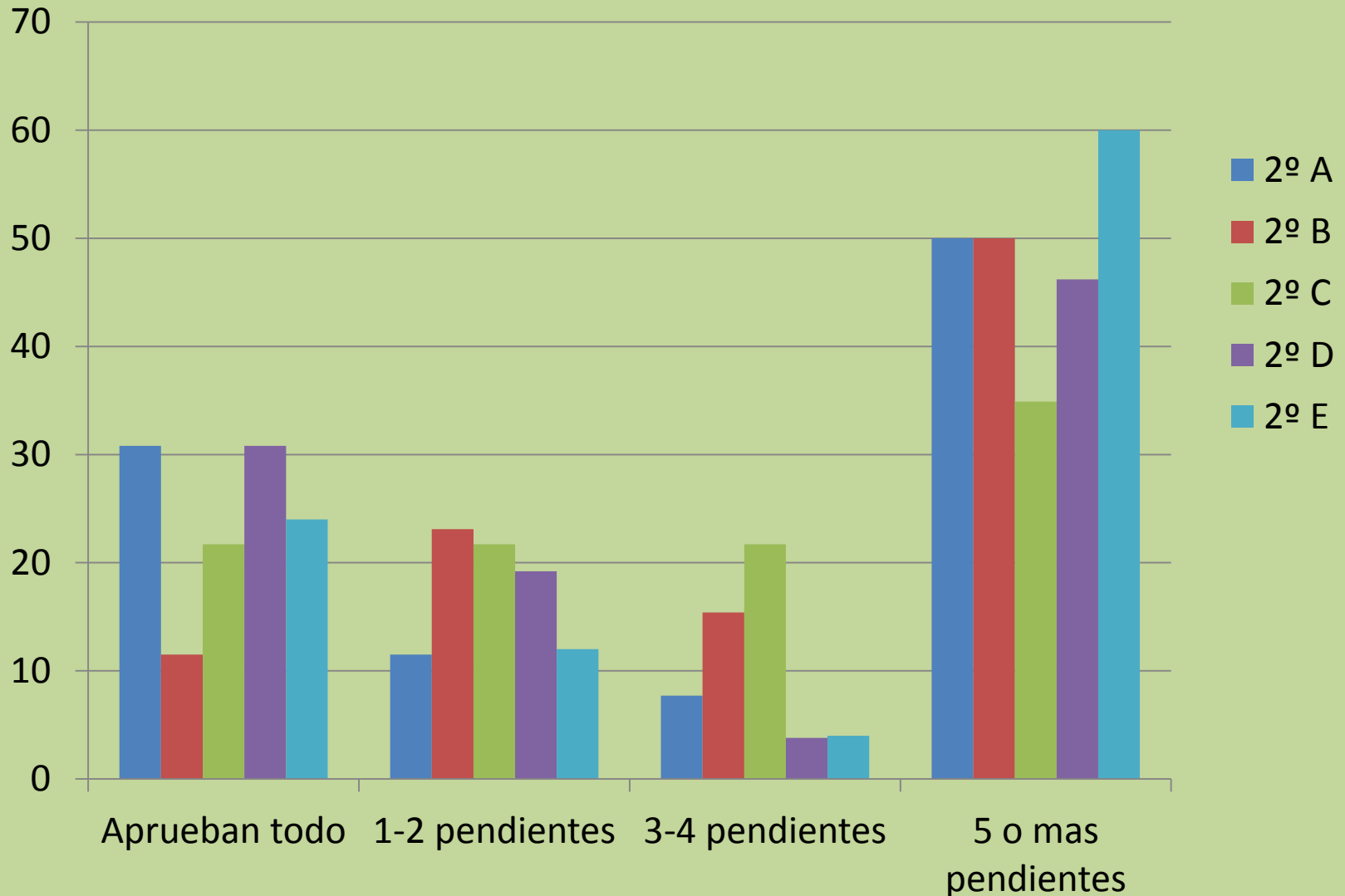

# Análisis por asignaturas 2ª Evaluación

## Porcentaje aprobados 2º ESO

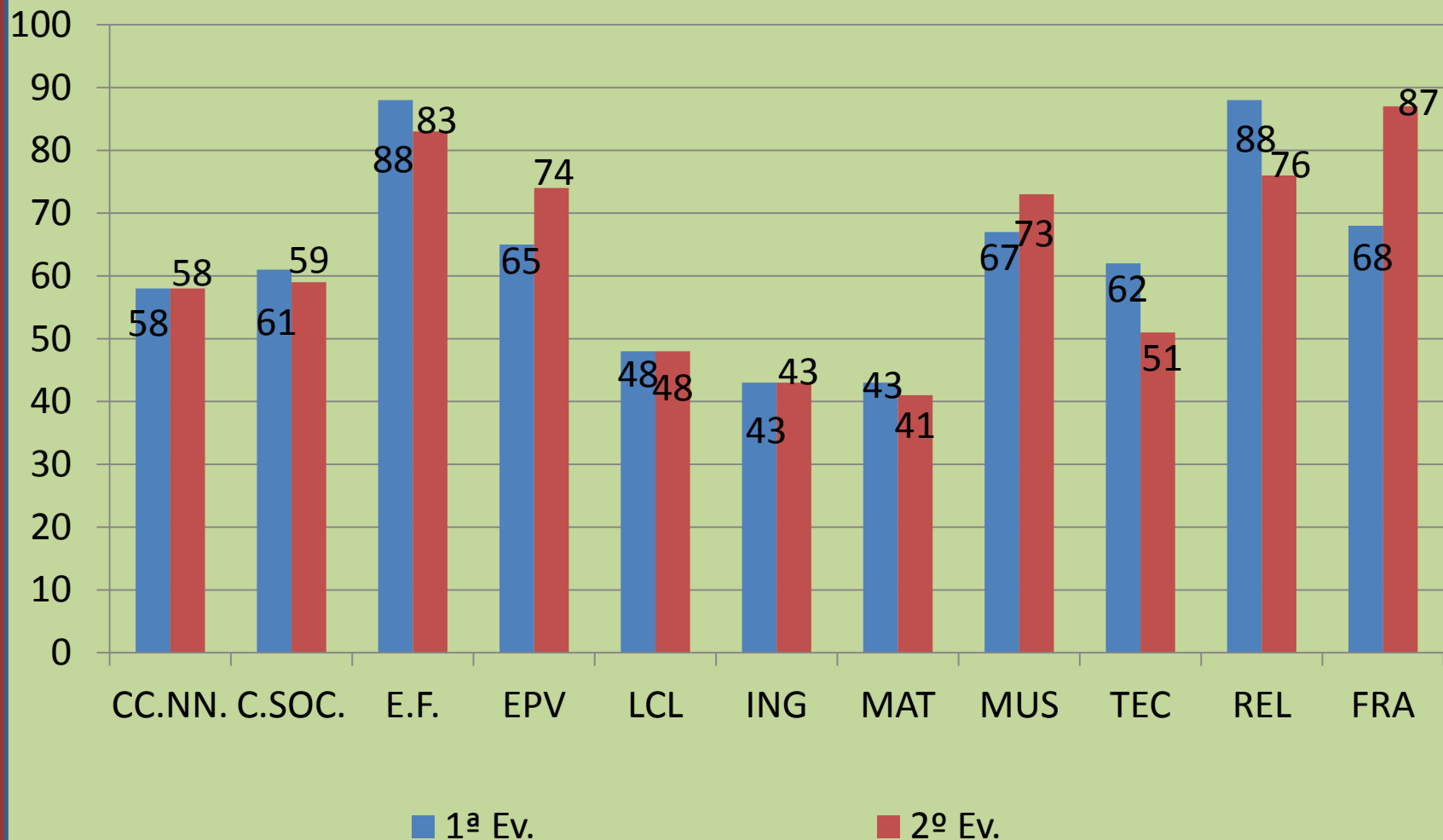

# Resultados comparativos

## 2ª Evaluación 3º E.S.O

Alumnos que promocionarían  
( De 0 a 2 suspensos)



■ 2008-09

■ 2009-10

■ 2010-11

■ 2011-12

■ 2012-13

■ 2013-14

■ 2014-15

■ 1ª Ev.

# Resultados comparativos

## 2ª Evaluación 3º E.S.O

Distribución por número de suspensos

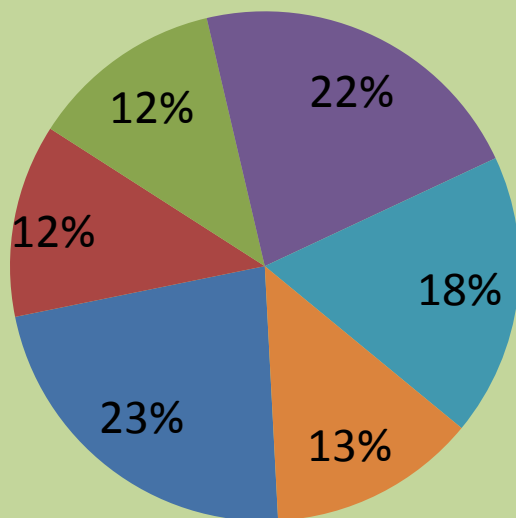

| Nº Suspensos | 1ª Ev. | 2ª Ev. |
|--------------|--------|--------|
| 0            | 20     | 24     |
| 1            | 17     | 13     |
| 2            | 17     | 13     |
| 3-4          | 19     | 23     |
| 5-6          | 21     | 19     |
| 7+           | 11     | 14     |

■ Aprueban todo

■ 1 pendiente

■ 2 pendientes

■ 3 o 4 pendientes

■ 5 o 6 pendientes

■ 7 o más

# Comparativa grupos 3º ESO

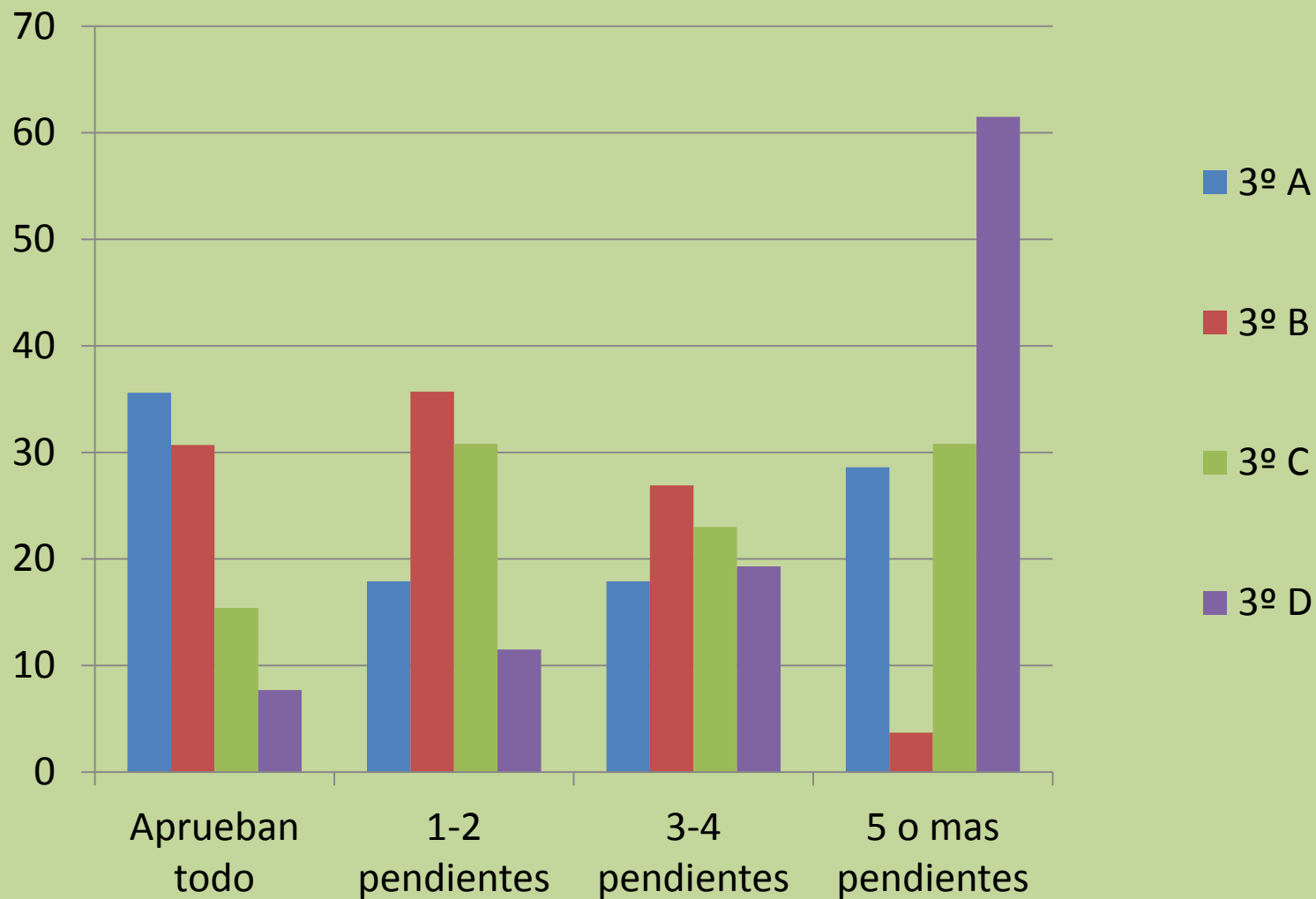

# Análisis por asignaturas 2ª Evaluación

## Porcentaje aprobados 3º ESO

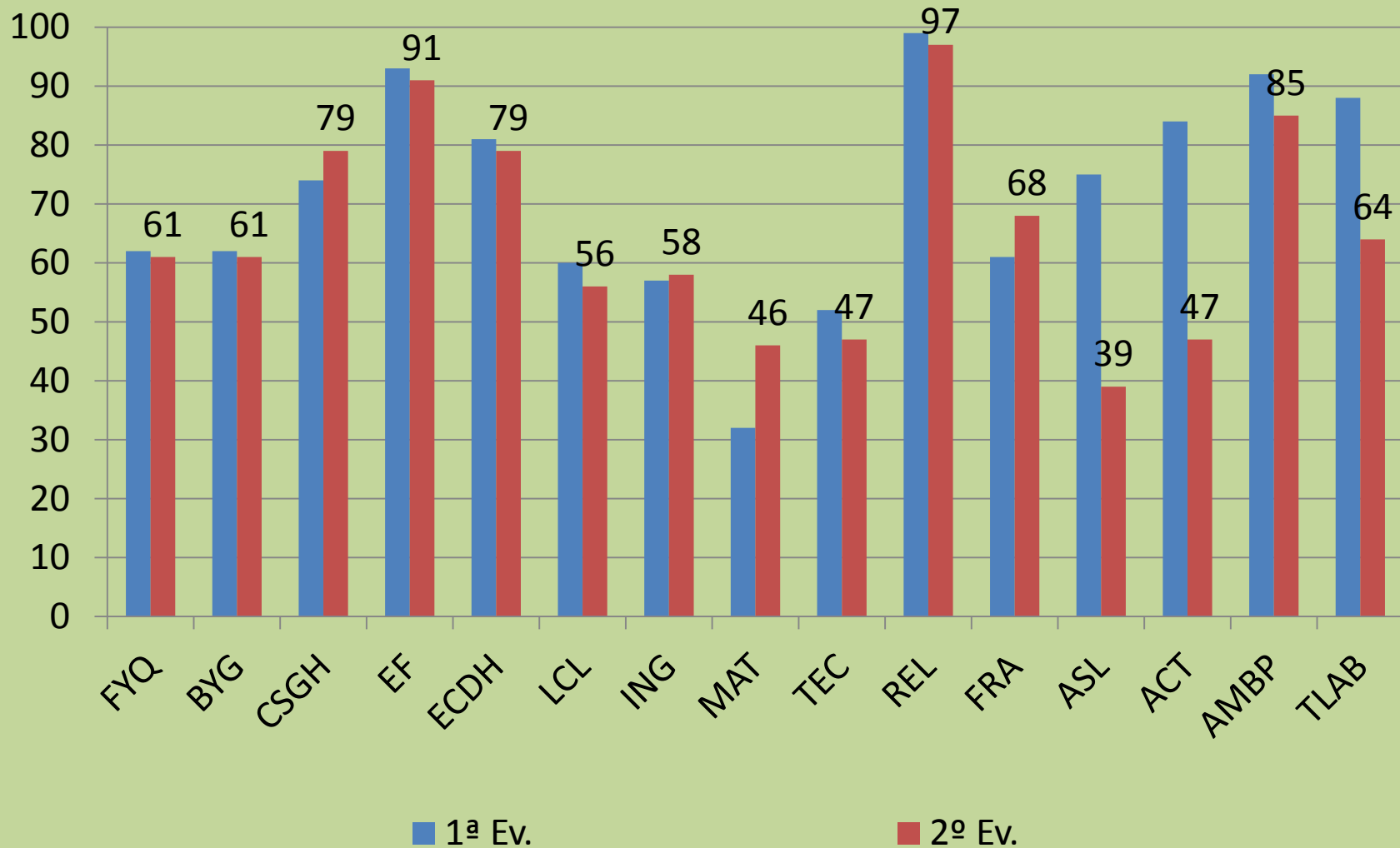



# Resultados comparativos

## 2ª Evaluación 4º E.S.O

Alumnos que promocionarían  
( De 0 a 2 suspensos)

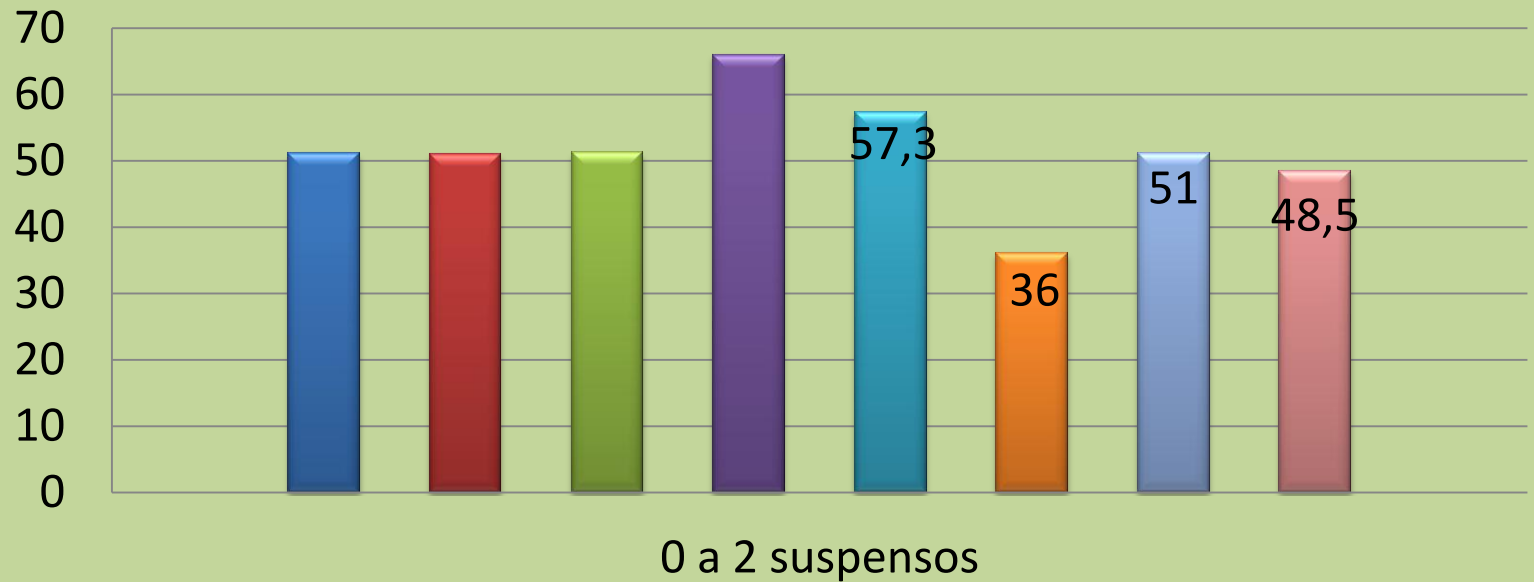

2008-09

2009-10

2010-11

2011-12

2012-13

2013-14

2014-15

1ª Ev.

# Resultados comparativos

## 2ª Evaluación 4º E.S.O

Distribución por número de suspensos

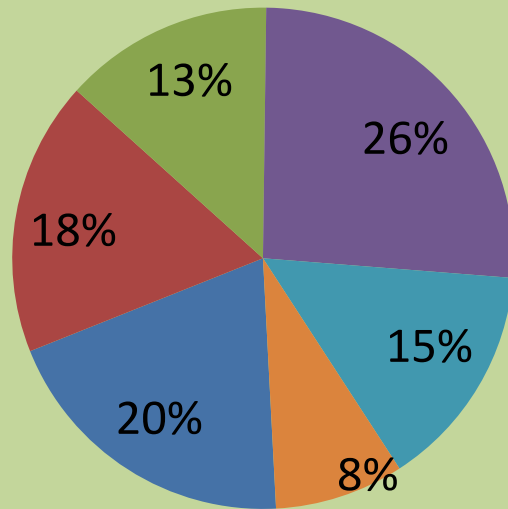

| Nº Suspensos | 1ª Ev. | 2ª Ev. |
|--------------|--------|--------|
| 0            | 22     | 19     |
| 1            | 14     | 17     |
| 2            | 11     | 13     |
| 3-4          | 26     | 25     |
| 5-6          | 16     | 14     |
| 7+           | 8      | 8      |

■ Aprueban todo

■ 1 pendiente

■ 2 pendientes

■ 3 o 4 pendientes

■ 5 o 6 pendientes

■ 7 o más

# Análisis por asignaturas 2ª Evaluación

## Porcentaje aprobados 4º ESO

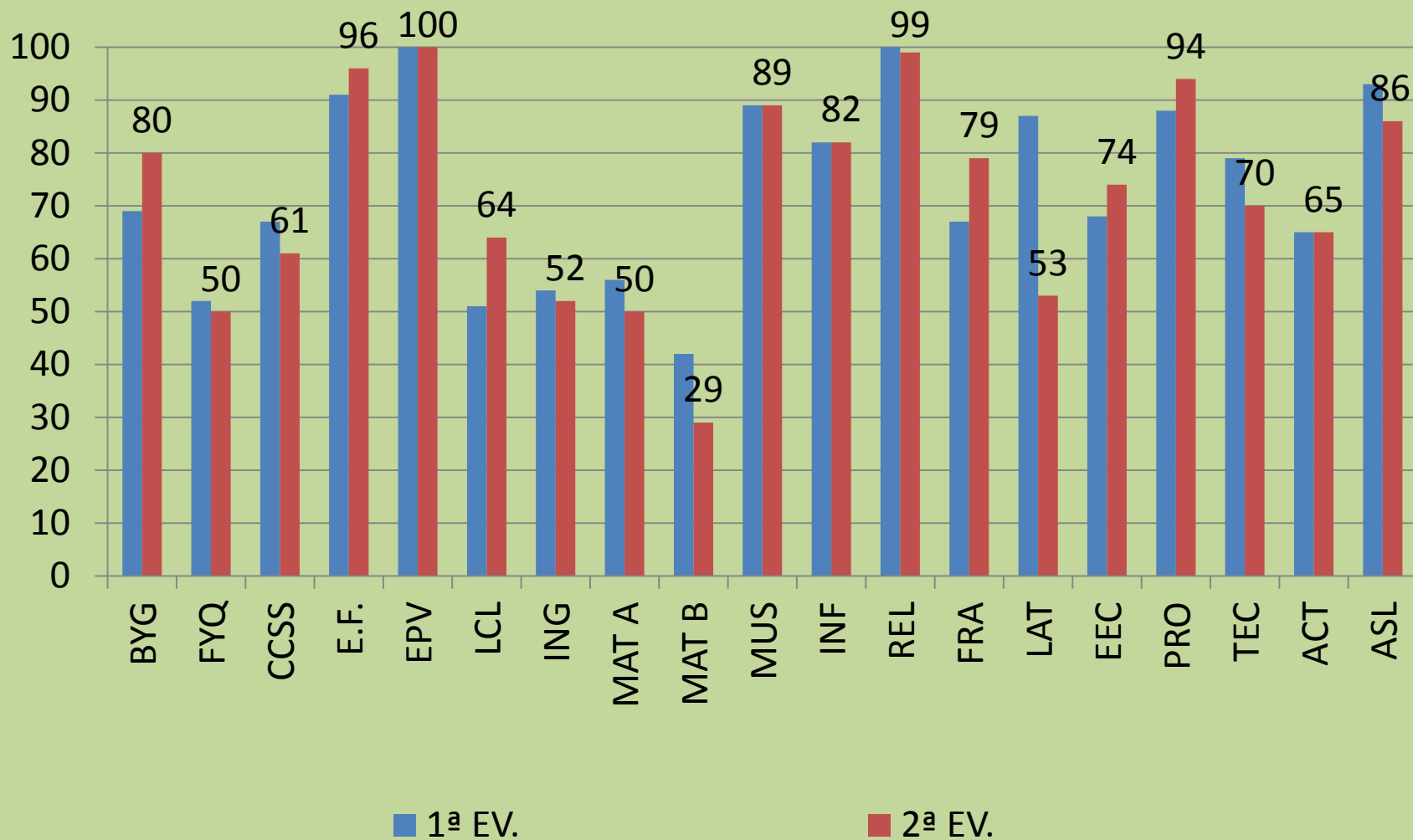

# Comparativa grupos 4º ESO

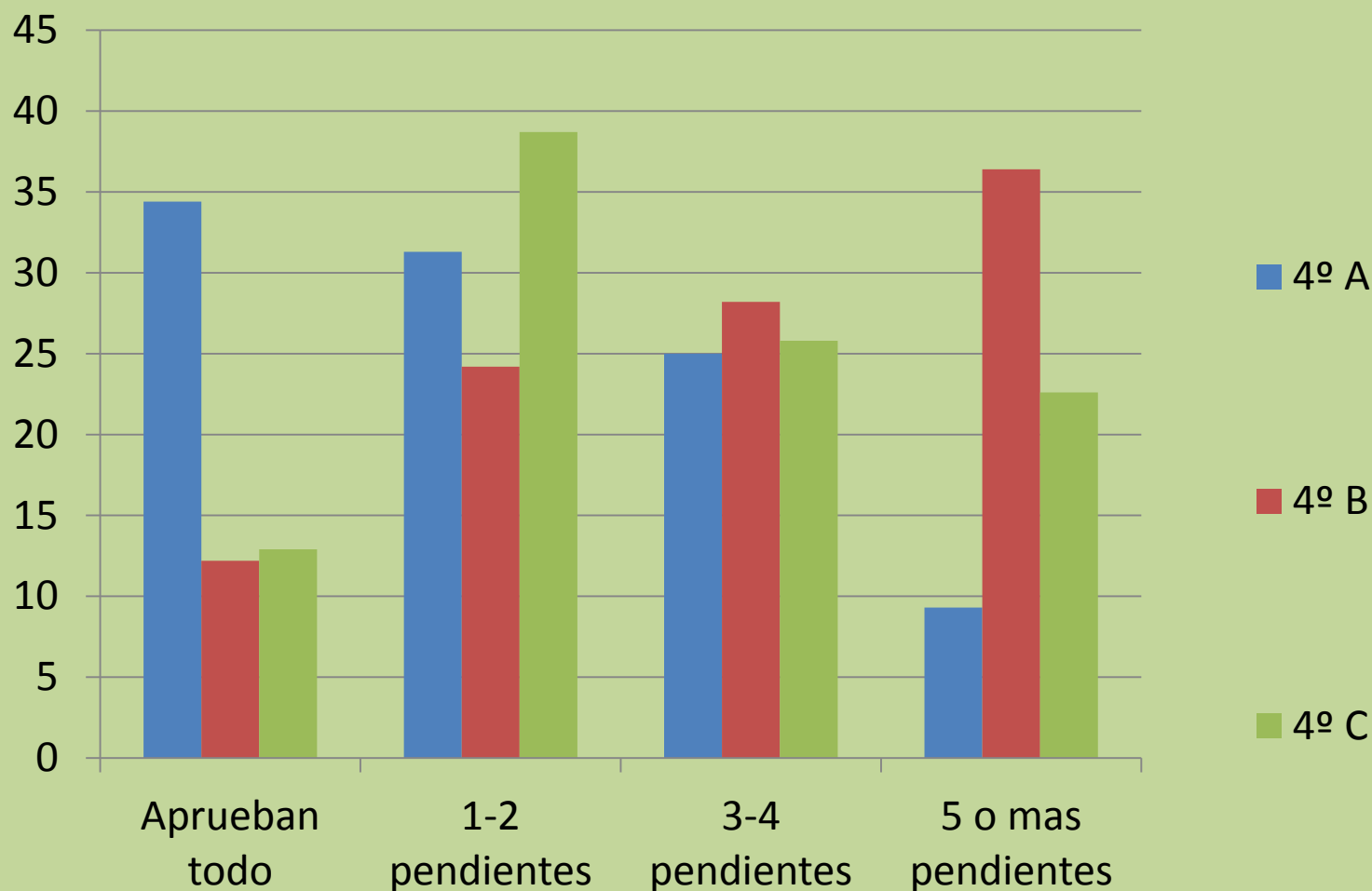

# Resultados comparativos 2ª Evaluación

## Bachillerato

alumnos (0 a 2 suspensos)

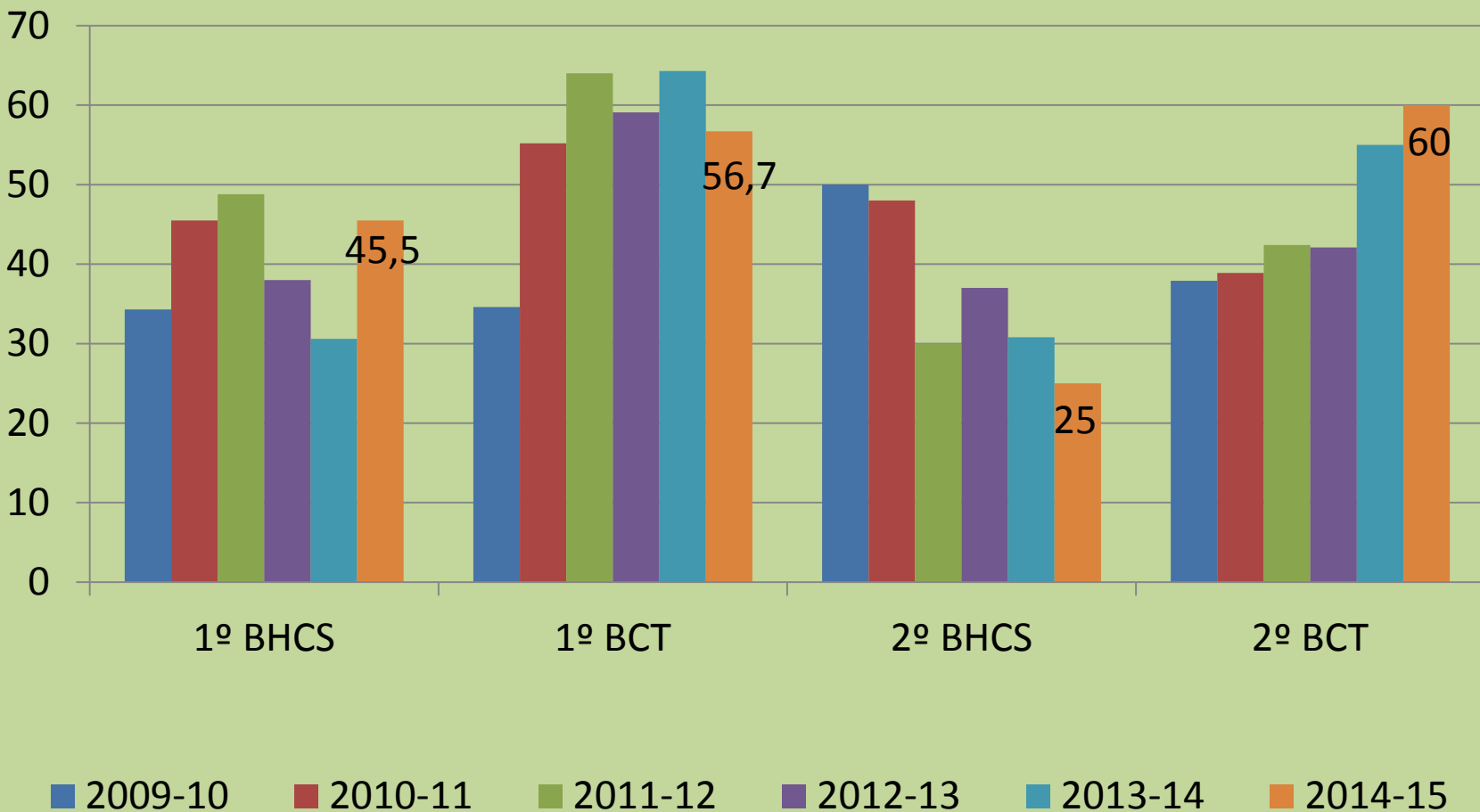

# ANÁLISIS 2ª EVALUACIÓN 1º BCT

Distribución por número de suspensos

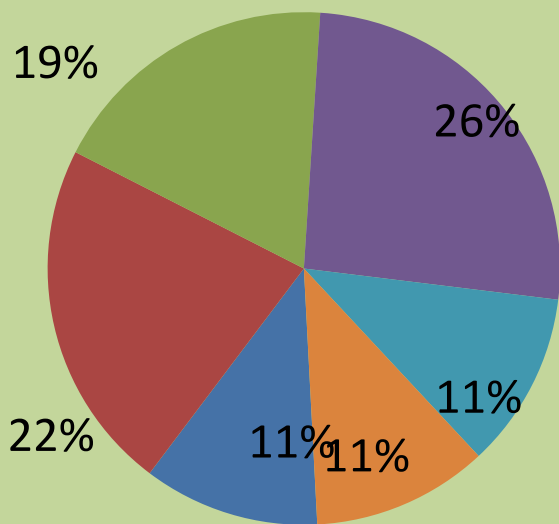

■ Aprueban todo

■ 1 pendiente

■ 2 pendientes

■ 3 o 4 pendientes

■ 5 o 6 pendientes

■ 7 o más

| Nº Suspensos | 1ª Ev. | 2ª Ev. |
|--------------|--------|--------|
| 0            | 3      | 6      |
| 1            | 6      | 6      |
| 2            | 9      | 5      |
| 3-4          | 4      | 7      |
| 5-6          | 6      | 3      |
| 7+           | 2      | 3      |

# Análisis por asignaturas 2ª Evaluación

## 1º Bachillerato Ciencias y Tecnología

### Porcentaje aprobados

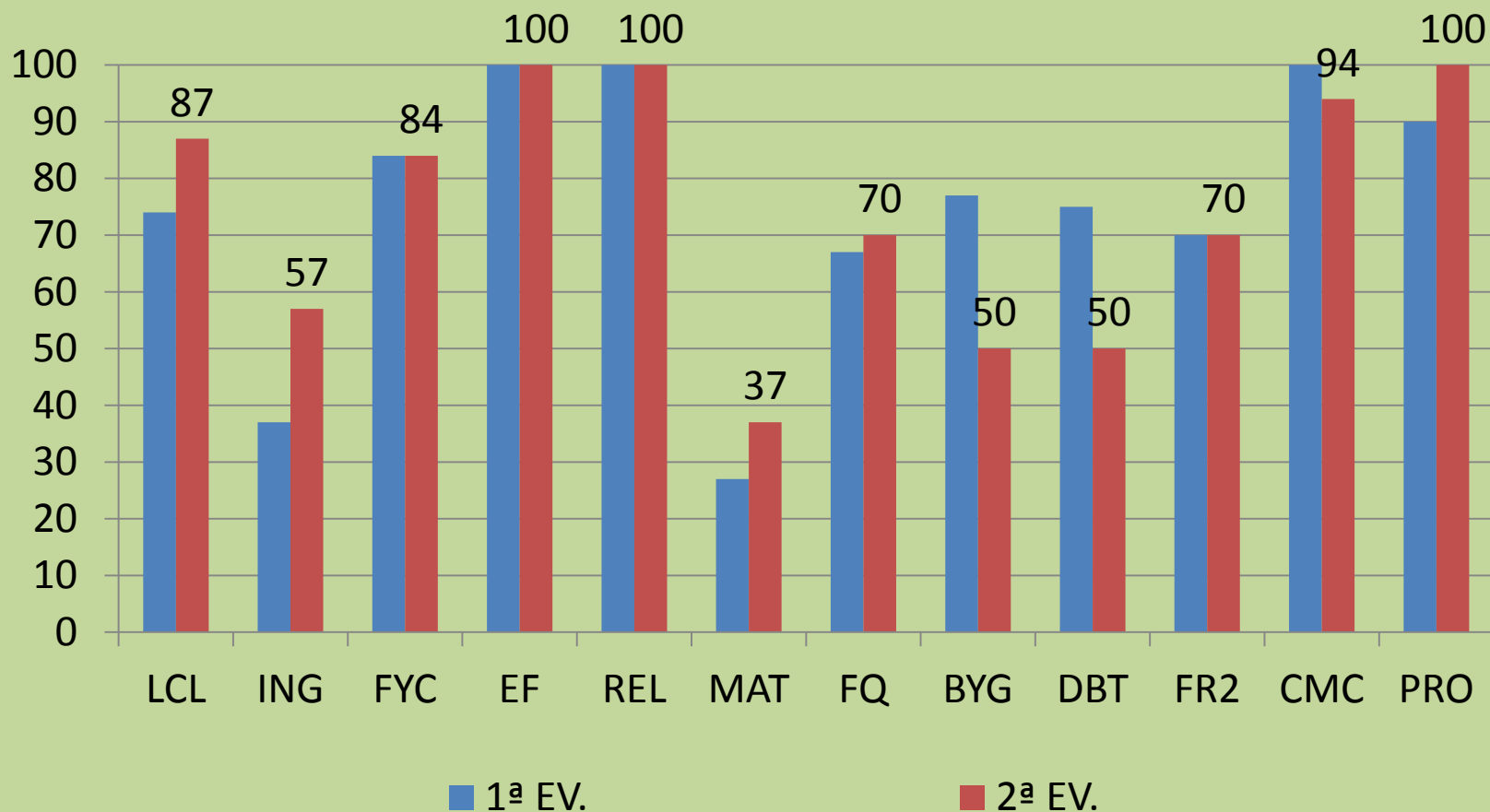

# ANÁLISIS 2ª EVALUACIÓN 1º BHCS

Distribución por número de suspensos

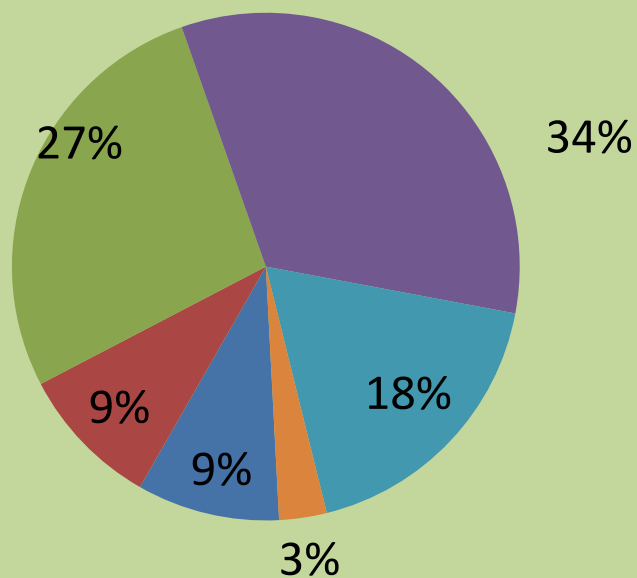

■ Aprueban todo

■ 1 pendiente

■ 2 pendientes

■ 3 o 4 pendientes

■ 5 o 6 pendientes

■ 7 o más

| Nº Suspensos | 1ª Ev. | 2ª Ev. |
|--------------|--------|--------|
| 0            | 3      | 3      |
| 1            | 11     | 3      |
| 2            | 7      | 9      |
| 3-4          | 7      | 11     |
| 5-6          | 5      | 6      |
| 7+           | 1      | 1      |



# Análisis por asignaturas 2ª Evaluación

## 1º Bachillerato Humanidades y CC.SS.

### Porcentaje alumnos aprobados

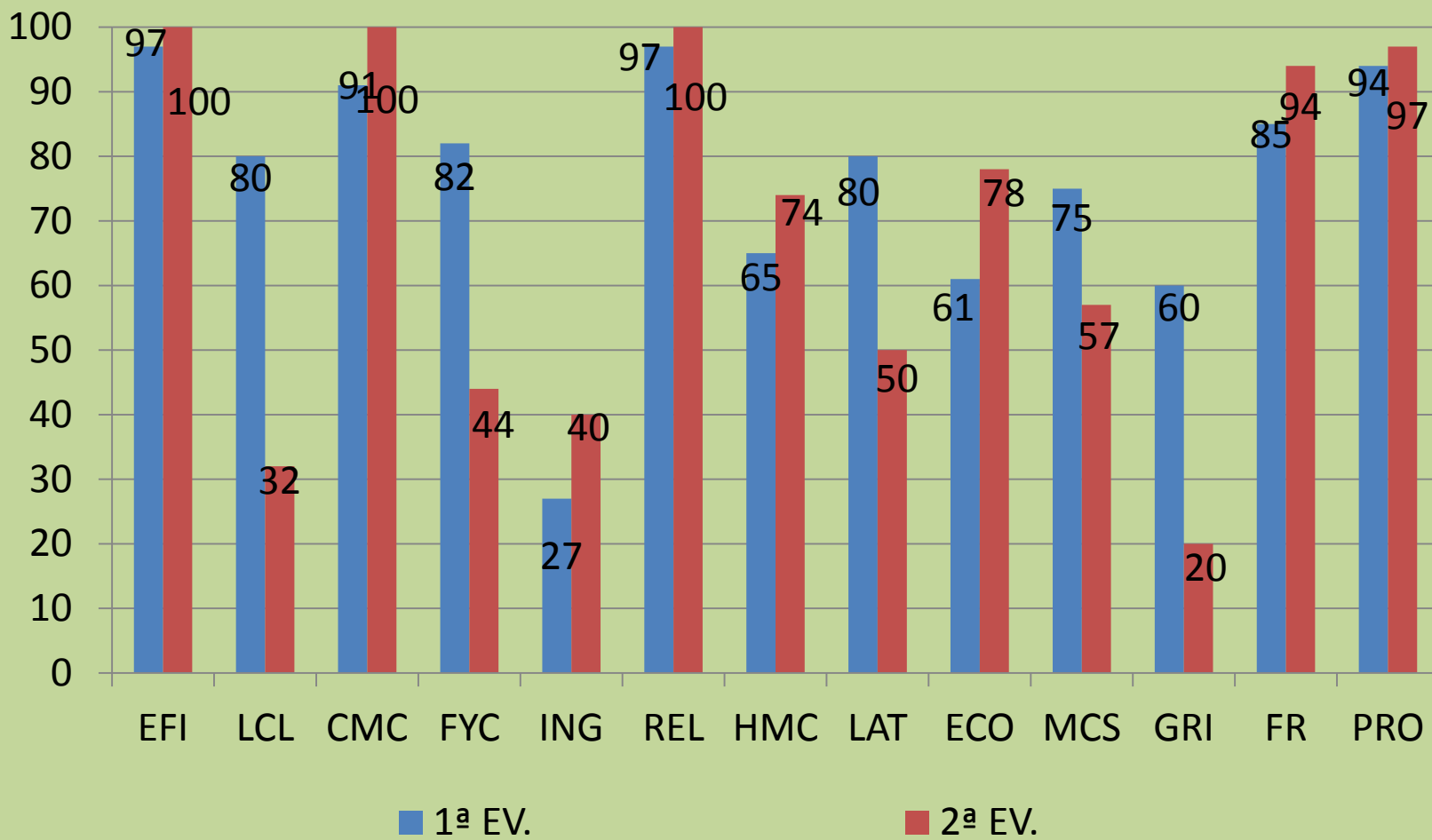

# ANÁLISIS 2ª EVALUACIÓN 2º BCT

Distribución por número de suspensos

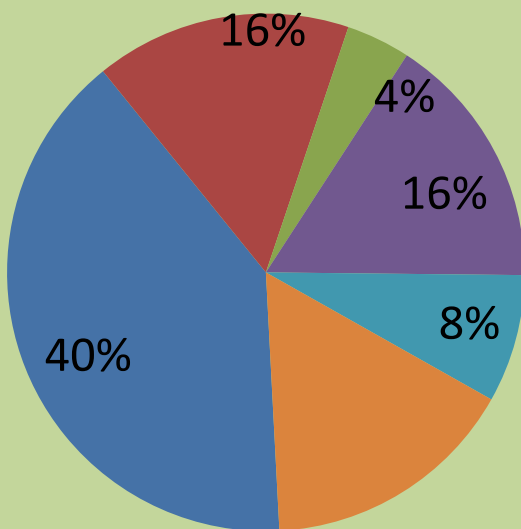

| Nº Suspensos | 1ª Ev. | 2ª Ev. |
|--------------|--------|--------|
| 0            | 4      | 10     |
| 1            | 7      | 4      |
| 2            | 5      | 1      |
| 3-4          | 2      | 4      |
| 5-6          | 7      | 2      |
| 7+           | 0      | 4      |

■ Aprueban todo

■ 1 pendiente

■ 2 pendientes

■ 3 o 4 pendientes

■ 5 o 6 pendientes

■ 7 o más

# Análisis por asignaturas 1ª Evaluación

## 2º Bachillerato Ciencias y Tecnología

### Porcentaje de aprobados

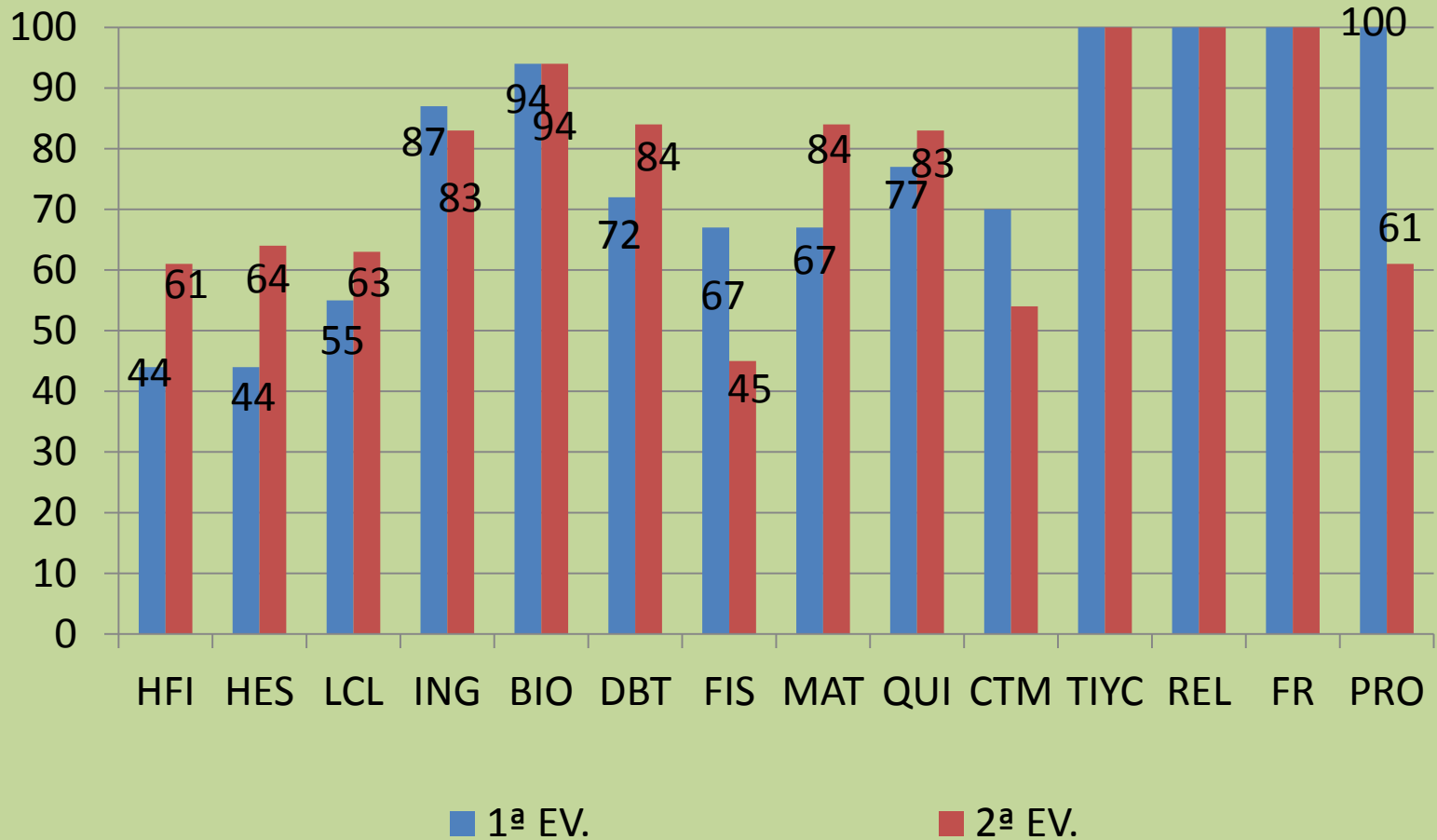

# ANÁLISIS 2ª EVALUACIÓN 2º BHCS

Distribución por número de suspensos

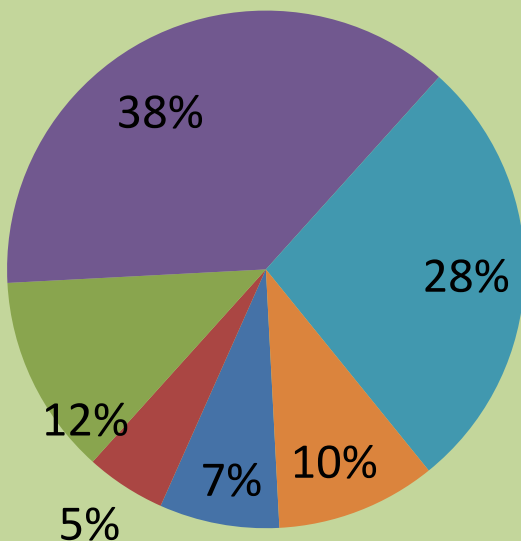

| Nº Suspensos | 1ª Ev. | 2ª Ev. |
|--------------|--------|--------|
| 0            | 3      | 3      |
| 1            | 2      | 2      |
| 2            | 5      | 5      |
| 3-4          | 10     | 15     |
| 5-6          | 14     | 11     |
| 7+           | 6      | 4      |

- Aprueban todo
- 1 pendiente
- 2 pendientes
- 3 o 4 pendientes
- 5 o 6 pendientes
- 7 o más

# Análisis por asignaturas 2ª Evaluación

## 2º Bachillerato Humanidades y CC.SS.

### Porcentaje de aprobados

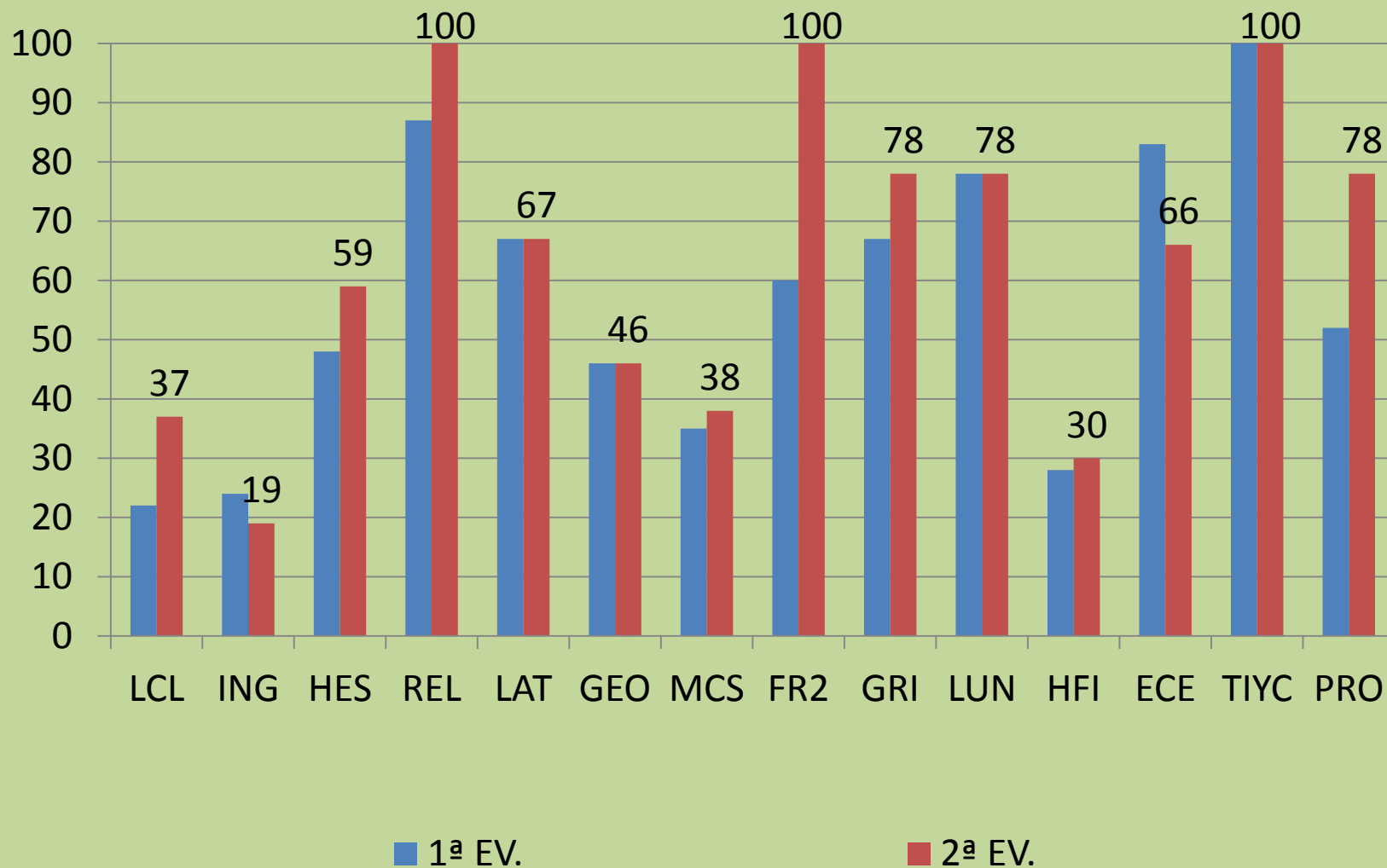

# Resultados comparativos

## 2ª Evaluación Ciclos Formativos

Alumnos que promocionarían con 0, 1 y 2 suspensos

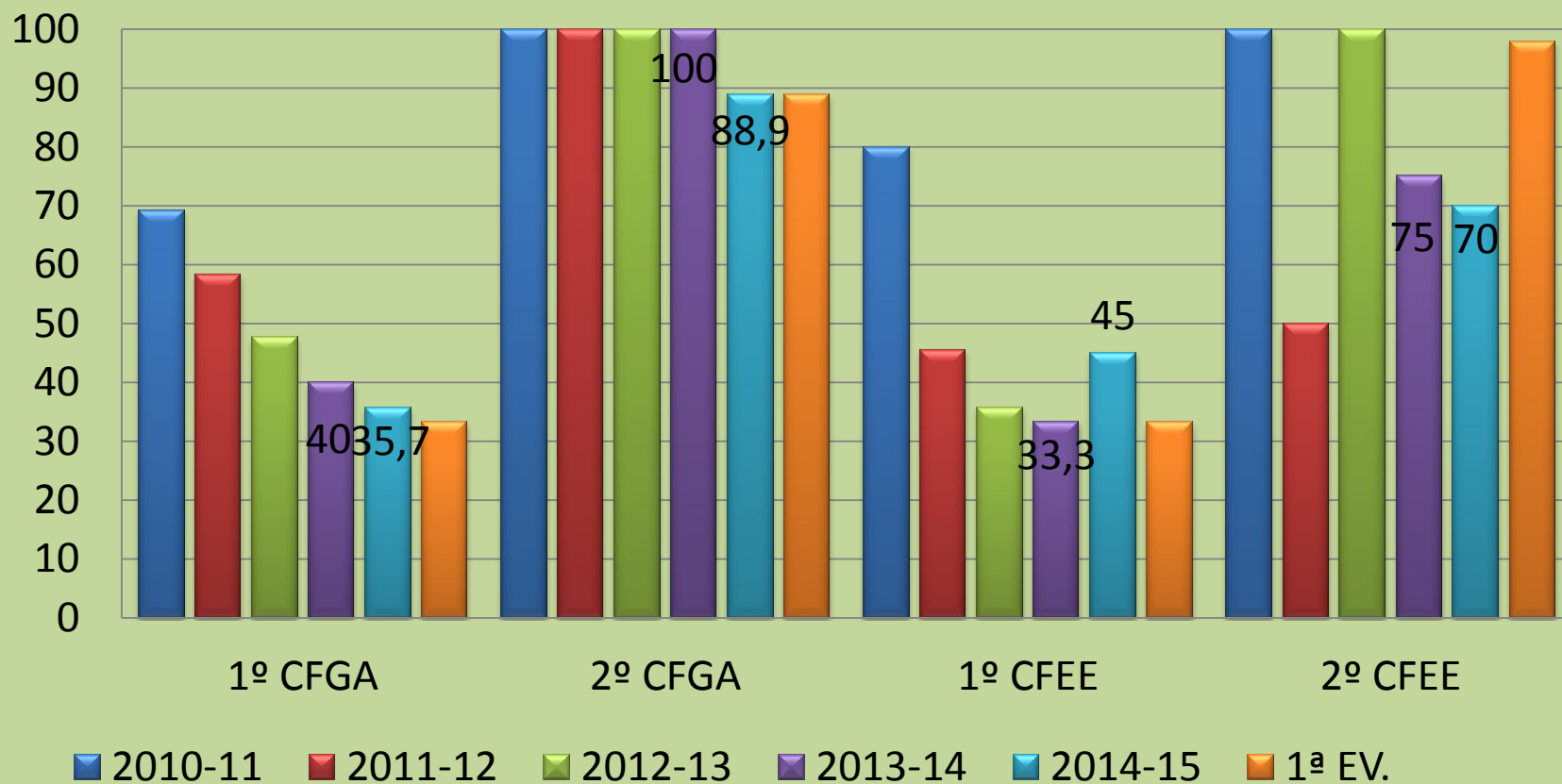

# Resultados comparativos

## 2ª Evaluación

1º PCPI AGA

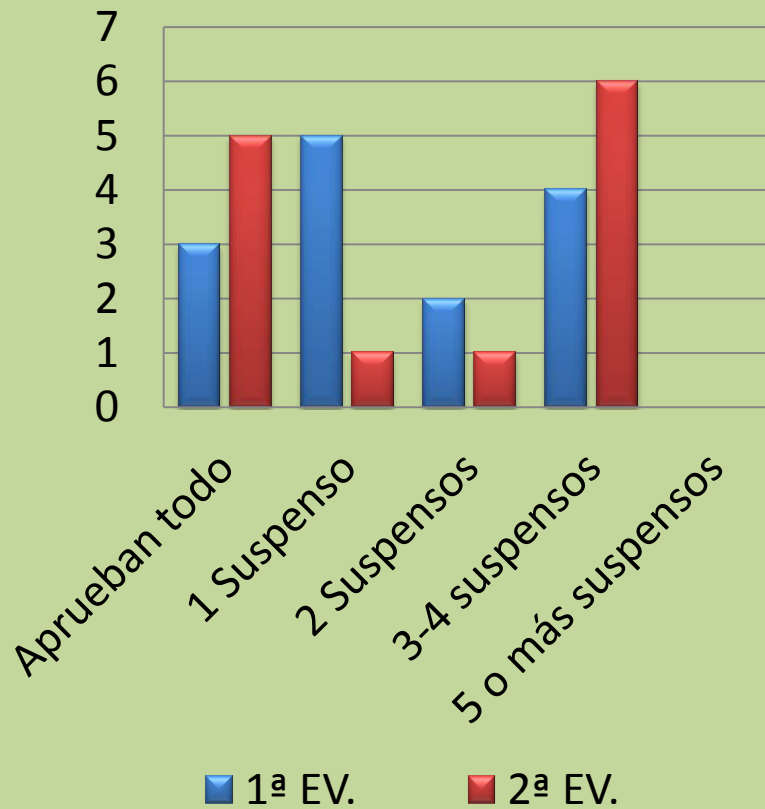

| Nº Suspensos | 1ª Ev. | 2ª Ev. |
|--------------|--------|--------|
| 0            | 3      | 5      |
| 1            | 5      | 1      |
| 2            | 2      | 1      |
| 3-4          | 4      | 6      |
| 5+           | 0      | 0      |

# Resultados comparativos

## 2ª Evaluación

1º PCPI AMV

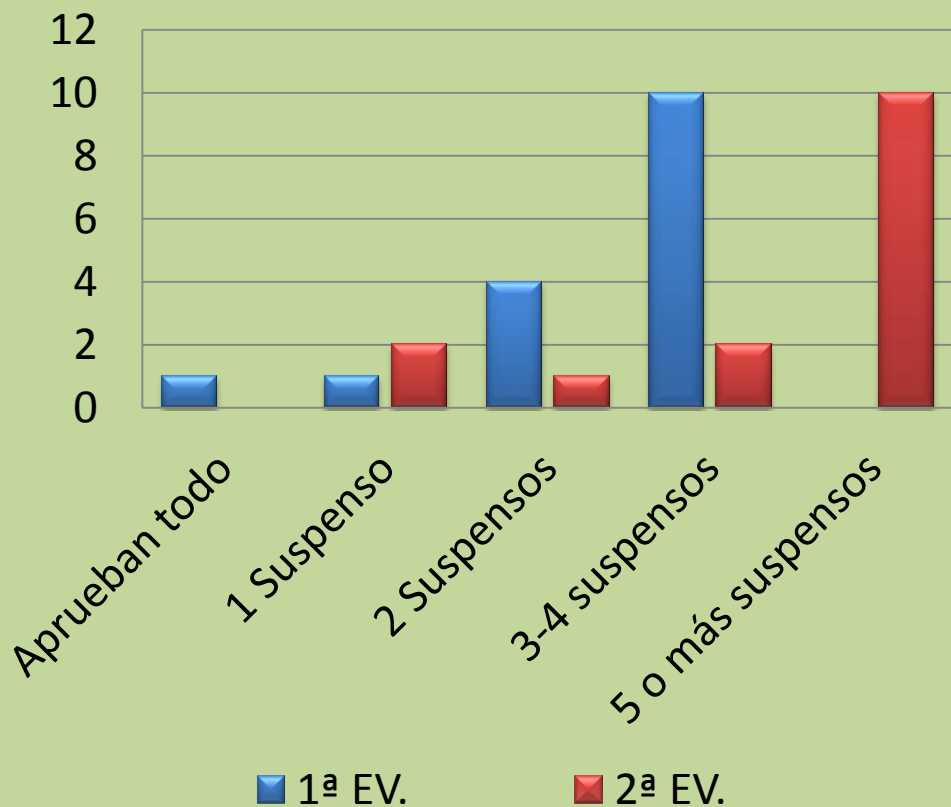

| Nº Suspen<br>sos | 1ª Ev. | 2ª Ev. |
|------------------|--------|--------|
| 0                | 1      | 0      |
| 1                | 1      | 2      |
| 2                | 4      | 1      |
| 3-4              | 10     | 2      |
| 5+               | 0      | 10     |



# Resultados comparativos 2ª Evaluación

## 2º PCPI

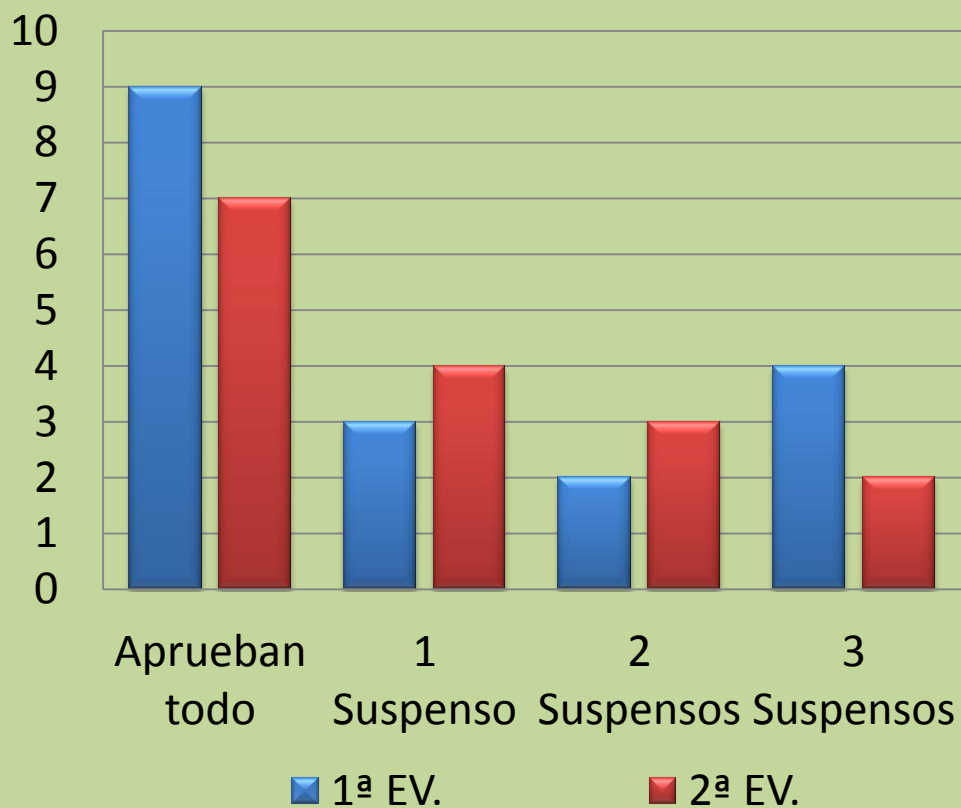

| Nº Suspensos | 1ª Ev. | 2ª Ev. |
|--------------|--------|--------|
| 0            | 9      | 7      |
| 1            | 3      | 4      |
| 2            | 2      | 3      |
| 3            | 4      | 2      |

## Informe sobre absentismo escolar 2ª Evaluación Curso 2014-15

|   | Primera evaluación<br>2014-15                               | Segunda evaluación<br>2014-15 |
|---|---|-------------------------------|
| Número de alumnos considerados<br>absentistas | 7   | 7                             |
| Número y tipo<br>de actuaciones<br>realizadas | Cartas enviadas por<br>los tutores                          | 65                            |
|   | Cartas director<br>mediante notificador<br>del Ayuntamiento | 9                             |
|   | Derivaciones a<br>Servicios Sociales                        | 6                             |
|   | Equipo de<br>Tratamiento Familiar                           |                               |
| Bajas por + 16 años                           | 4 (POST)  | 2 (ESO)                       |
|   | 3 (FPB)   | 4 (FPB)                       |
|   |   | 4 (POST)                      |

## Informe sobre conductas contrarias a las normas de convivencia 2ª Evaluación Curso 2014-15

|              | Conductas contrarias leves |            | Correcciones |            | Conductas contrarias graves |           | Correcciones |           |
|--------------|----------------------------|------------|--------------|------------|-----------------------------|-----------|--------------|-----------|
|              | 2013-14                    | 2014-15    | 2013-14      | 2014-15    | 2013-14                     | 2014-15   | 2013-14      | 2014-15   |
| Septiembre   | 12                         | 26         | 12           | 25         | 0                           | 0         | 0            | 0         |
| Octubre      | 290                        | 172        | 183          | 128        | 4                           | 4         | 3            | 4         |
| Noviembre    | 285                        | 200        | 161          | 147        | 6                           | 11        | 4            | 8         |
| Diciembre    | 137                        | 115        | 82           | 67         | 2                           | 2         | 2            | 2         |
| <b>Total</b> | <b>724</b>                 | <b>513</b> | <b>438</b>   | <b>365</b> | <b>12</b>                   | <b>17</b> | <b>9</b>     | <b>14</b> |
|              | Conductas contrarias leves |            | Correcciones |            | Conductas contrarias graves |           | Correcciones |           |
|              | 2013-14                    | 2014-15    | 2013-14      | 2014-15    | 2013-14                     | 2014-15   | 2013-14      | 2014-15   |
| Enero        | 306                        | 108        | 192          | 95         | 8                           | 10        | 6            | 9         |
| Febrero      | 210                        | 205        | 143          | 147        | 6                           | 13        | 5            | 9         |
| Marzo        | 118                        | 204        | 98           | 160        | 4                           | 8         | 4            | 5         |
| <b>Total</b> | <b>634</b>                 | <b>517</b> | <b>433</b>   | <b>402</b> | <b>18</b>                   | <b>31</b> | <b>15</b>    | <b>23</b> |

## Nº de incidencias por grupos

| Curso    | Conductas contrarias leves |        | Conductas contrarias graves |        | Total sanciones |        |
|----------|----------------------------|--------|-----------------------------|--------|-----------------|--------|
|          | 1ª EV.                     | 2ª EV. | 1ª EV.                      | 2ª EV. | 1ª EV.          | 2ª EV. |
| 1º ESO A | 44                         | 50     | 0                           | 3      | 36              | 43     |
| 1º ESO B | 54                         | 45     | 0                           | 3      | 47              | 41     |
| 1º ESO C | 79                         | 111    | 1                           | 1      | 55              | 96     |
| 1º ESO D | 50                         | 79     | 4                           | 6      | 39              | 65     |
| 1º ESO E | 33                         | 36     | 2                           | 1      | 26              | 36     |
| 2º ESO A | 35                         | 19     | 1                           | 2      | 30              | 14     |
| 2º ESO B | 16                         | 14     | 0                           | 0      | 8               | 14     |
| 2º ESO C | 33                         | 20     | 0                           | 0      | 21              | 18     |
| 2º ESO D | 34                         | 19     | 0                           | 0      | 6               | 7      |
| 2º ESO E | 49                         | 73     | 1                           | 8      | 30              | 44     |
| 3º ESO   | 18                         | 16     | 1                           | 4      | 11              | 14     |
| 4ª ESO   | 8                          | 3      | 0                           | 0      | 12              | 3      |
| PCPI     | 46                         | 2      | 6                           | 2      | 44              | 2      |

## Informe sobre conductas contrarias a las normas de convivencia 2ª Evaluación Curso 2014-15

| Número de conductas por cursos/niveles |         |         |         |         |
|--|---------|---------|---------|---------|
|  | Leves   |         | Graves  |         |
|  | 2013-14 | 2014-15 | 2013-14 | 2014-15 |
| 1º E.S.O.                              | 249     | 319     | 5       | 14      |
| 2º E.S.O.                              | 258     | 158     | 10      | 8       |
| 3º E.S.O.                              | 65      | 16      | 3       | 3       |
| 4º E.S.O.                              | 25      | 11      | 0       | 0       |
| BTO / Ciclos                           | 29      | 9       | 3       | 4       |
| P.C.P.I.                               | 8       | 4       | 0       | 2       |

# Informe tipos de incidencia LEVES

| Conductas contrarias leves  | 1º ESO     | 2º ESO     | 3º ESO    | FPB      | TOTAL      |
|---|------------|------------|-----------|----------|------------|
| Falta de colaboración sistemática en la realización de las actividades        | 100        | 42         | 5         | 2        | <b>149</b> |
| Actuaciones incorrectas hacia algún miembro de la comunidad educativa         | 33         | 9          | 3         |          | <b>45</b>  |
| Daños a instalaciones o documentos del Centro o en pertenencias de un miembro |            | 2          |           |          | <b>2</b>   |
| Faltas injustificadas de puntualidad  | 23         | 12         | 1         |          | <b>36</b>  |
| Perturbación del normal desarrollo de las actividades de clase                | 101        | 38         | 7         | 2        | <b>148</b> |
| Impedir o dificultar el estudio de sus compañeros                             | 62         | 55         |           |          | <b>117</b> |
| <b>Total</b>  | <b>319</b> | <b>158</b> | <b>16</b> | <b>4</b> |            |

# Informe tipos de incidencia Graves

| Conductas contrarias GRAVES   | 1º ESO    | 2º ESO   | 3º ESO   | FPB      | TOTAL     |
|---|-----------|----------|----------|----------|-----------|
| Reiteración en un mismo curso de conductas contrarias a normas de convivencia | 9         | 2        | 2        |          | <b>13</b> |
| Agresión física a un miembro de la comunidad educativa                        | 1         | 1        |          |          | <b>2</b>  |
| Actuaciones perjudiciales para la salud y la integridad, o incitación a ellas | 3         | 2        | 1        |          | <b>6</b>  |
| Vejaciones o humillaciones contra un miembro de la comunidad educativa        | 1         | 3        |          |          | <b>4</b>  |
| Incumplimiento de las correcciones impuestas                                  |           |          |          | 2        | <b>2</b>  |
| <b>Total</b>  | <b>14</b> | <b>8</b> | <b>3</b> | <b>2</b> |           |

# Informe de sanciones

| Tipo de sanciones   | 1º ESO | 2º ESO | 3º ESO | FPB | TOTAL      |
|---|--------|--------|--------|-----|------------|
| Amonestación Oral   | 126    | 56     | 8      | 2   | <b>192</b> |
| Apercibimiento por escrito                                    | 128    | 34     | 5      | 2   | <b>169</b> |
| Aula de convivencia   | 6      | 1      |        |     | <b>7</b>   |
| Suspender el derecho de asistencia a determinadas clases      |        | 1      |        |     | <b>1</b>   |
| Suspender el derecho de asistencia al centro (de 1 a 3 días)  | 7      | 2      |        |     | <b>9</b>   |
| Realizar otras tareas   | 3      |        |        |     | <b>3</b>   |
| Suspender el derecho de asistencia al centro (de 4 a 30 días) | 12     | 4      | 1      | 2   | <b>19</b>  |



# ASISTENCIA DEL PROFESORADO

I. E. S. DIEGO DE SILOÉ

| Segunda evaluación<br>Curso 2013-14 |                       | A impartir |         | No impartidas |         | % no impartidas |         |
|-------------------------------------|-----------------------|------------|---------|---------------|---------|-----------------|---------|
|                                     |                       | 2013-14    | 2014-15 | 2012-13       | 2014-15 | 2012-13         | 2014-15 |
| ENERO                               | Horas Lectivas        | 4615       | 4626    | 160           | 122     | 3.46 %          | 2.63 %  |
|                                     | Horas complementarias | 1230       | 1530    | 36            | 43      | 2.93 %          | 2.81 %  |
|                                     | Total de Horas        | 5845       | 6156    | 196           | 165     | 3.35 %          | 2.68 %  |
| FEBRERO                             | Horas Lectivas        | 4681       | 5184    | 91            | 146     | 1.94 %          | 2.81 %  |
|                                     | Horas complementarias | 1276       | 1724.5  | 24            | 45.5    | 1.88 %          | 2.63 %  |
|                                     | Total de Horas        | 5957       | 6908.5  | 115           | 191.5   | 1.93 %          | 2.77 %  |
| MARZO                               | Horas Lectivas        | 4969       | 5035.5  | 119           | 141.5   | 2.39 %          | 2.80 %  |
|                                     | Horas complementarias | 1340       | 1675.5  | 44.5          | 58.5    | 3.32 %          | 3.52 %  |
|                                     | Total de Horas        | 6309       | 6693    | 163.5         | 200     | 2.59 %          | 2.98 %  |

## ASISTENCIA DEL PROFESORADO

| TOTALES               | A impartir   |                | No impartidas |              | % de no impartidas |               |
|-----------------------|--------------|----------------|---------------|--------------|--------------------|---------------|
|                       | 1ª EV.       | 2ª EV.         | 1ª EV.        | 2ª EV.       | 1ª EV.             | 2ª EV.        |
| Horas Lectivas        | 20274        | 14845.5        | 399.5         | 409.5        | 1.97               | 2.75 %        |
| Horas complementarias | 6713         | 4192           | 147           | 147          | 2.20               | 2.99 %        |
| Total de Horas        | <b>26987</b> | <b>19757.5</b> | <b>546.5</b>  | <b>556.5</b> | <b>2.02</b>        | <b>2.81 %</b> |

# 3. Calendario fin de curso

| Curso  | Exámenes Finales     | Evaluación  | Entrega de notas                     |
|--|----------------------|---|--------------------------------------|
| 2º Bachillerato  | Del 25 al 28 de mayo | 28 mayo<br>4:15 2º BTO A<br>5:15 2º BTO B<br>Cena | 29 mayo<br>12:00 Horas               |
| 1º Ciclos  | Del 25 al 28 de mayo | 28 mayo<br>4:15                                   | 29 mayo<br>12:00 horas               |
| 1º PCPI  |                      | 23 junio  | 25 junio<br>10:00 horas              |
| Resto de cursos  |                      | 23 y 24 de junio                                  | 25 de junio 10:00 horas              |
| 2º Ciclos formativos   |                      | 23 junio  | 25 junio<br>10:00 horas              |
| Entrega de memorias y cumplimentación informe ESO<br>Claustro fin de curso |                      |   | del 25 al 29 de junio<br>30 de junio |

Evaluación de Pendientes ESO

|        | L- 11 mayo | M-12 Mayo                       | X-13 Mayo                        | J-14 Mayo                         | V-15 Mayo                           |
|--------|------------|---------------------------------|----------------------------------|-----------------------------------|-------------------------------------|
| 1º ESO |            | LCL<br>(SUM)<br>9:15 a 10:15    | EFI<br>(GIM)<br>9:15 a 10:15     |                                   | CCSS<br>(SUM)<br>9:15 a 10:15       |
|        |            | MUS<br>(MUS 2)<br>10:15 a 11:15 | FR<br>(SUM)<br>10:15 a 11:15     | CCNN<br>(SUM)<br>10:15 a<br>11:15 | MAT<br>(A7, 8 y 9)<br>10:15 a 11:15 |
|        |            | EPV<br>(EPV1)<br>11:45 a 12:45  | Inglés<br>(SUM)<br>11:45 a 12:45 |                                   |                                     |

## Evaluación de Pendientes ESO

|        | L- 11 mayo                     | M-12 Mayo                       | X-13 Mayo                        | J-14 Mayo                         | V-15 Mayo                     |
|--------|--------------------------------|---------------------------------|----------------------------------|-----------------------------------|-------------------------------|
| 2º ESO | TEC<br>(TEC 1)<br>9:15 a 10:15 | LCL<br>(SUM)<br>9:15 a 10:15    | EFI<br>(GIM)<br>9:15 a 10:15     |                                   | CCSS<br>(SUM)<br>9:15 a 10:15 |
|        |                                | MUS<br>(MUS 2)<br>10:15 a 11:15 | FR<br>(SUM)<br>10:15 a 11:15     | CCNN<br>(SUM)<br>10:15 a<br>11:15 | MAT<br>(SUM)<br>10:15 a 11:15 |
|        |                                | EPV<br>(EPV1)<br>11:45 a 12:45  | Inglés<br>(SUM)<br>11:45 a 12:45 |                                   |                               |

## Evaluación de Pendientes ESO

|        | L- 11 mayo                     | M-12 Mayo                    | X-13 Mayo                        | J-14 Mayo                         | V-15 Mayo                     |
|--------|--------------------------------|------------------------------|----------------------------------|-----------------------------------|-------------------------------|
| 3º ESO | TEC<br>(TEC 1)<br>9:15 a 10:15 | LCL<br>(SUM)<br>9:15 a 10:15 | EFI<br>(GIM)<br>9:15 a 10:15     |                                   | CCSS<br>(SUM)<br>9:15 a 10:15 |
|        | CDH<br>(SUM)<br>10:15 a 11:15  |                              | FR<br>(SUM)<br>10:15 a 11:15     | CCNN<br>(SUM)<br>10:15 a<br>11:15 | MAT<br>(SUM)<br>10:15 a 11:15 |
|        |                                |                              | Inglés<br>(SUM)<br>11:45 a 12:45 |                                   |                               |

# Calendario exámenes suficiencia 2º Bachillerato

|                  | Lunes 25 mayo                 | Martes 26 mayo | Miércoles 27 mayo                                   | Jueves 28 mayo                                     |
|------------------|-------------------------------|----------------|---|--|
| 9:15 a<br>11:15  | LENGUA<br>CASTELLANA          | HISTORIA       | INGLÉS  | MATEMÁTICAS<br>LITERATURA<br>UNIVERSAL<br>ECONOMÍA |
| 11:45 a<br>13:45 | QUÍMICA<br>LATÍN<br>GEOGRAFÍA | FILOSOFÍA      | FÍSICA<br>BIOLOGÍA<br>MATEMÁTICAS<br>CCSS<br>GRIEGO | FRANCÉS<br>CC TIERRA<br>TEC INFORMACIÓN            |

# CALENDARIO EVALUACIONES JUNIO

I. E. S. DIEGO DE SILOÉ

|                          | Martes 23 de junio |                    | Miércoles 24 de junio    |                              |                      |
|--------------------------|--------------------|--------------------|--------------------------|------------------------------|----------------------|
| <b>8:15 a<br/>09:15</b>  | 1º BTO A<br>(A 7)  | 3º ESO C<br>(A 16) |                          | 2º ESO E<br>(A 16)           |                      |
| <b>09:15 a<br/>10:15</b> | 1º BTO B<br>(A 7)  | 2º PCPI<br>(A 16)  | 1º ESO BC<br>(A 7)       | 2º ESO AB<br>(A 16)          | 3º ESO A<br>(A 8)    |
| <b>10:15 a<br/>11:15</b> | 4º ESO C<br>(A 7)  | 3º ESO D<br>(A 16) | 1º ESO D<br>(A 7)        | 2º ABC<br>Bilingüe<br>(A 16) |                      |
| <b>11:15 a<br/>12:15</b> | 4º ESO B<br>(A 7)  | 3º ESO B<br>(A 16) | 1º ESO AB<br>(A 7)       | 2º ESO BC<br>(A 16)          | 3º y 4º<br>DICU (A8) |
| <b>12:15 a<br/>13:15</b> | 4º ESO A<br>(A 7)  | 1º ESO E<br>(A 16) | 1º ABC Bilingüe<br>(A 7) | 2º ESO D<br>(A 16)           |                      |



### 3. Modificación si procede del Plan Anual (Actividades

## 4. Presentación calendario final de curso.

.

## 5. Informe de dirección.

## 6. Ruegos y preguntas.